

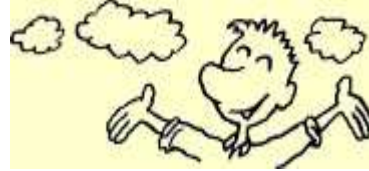

Autismushilfe
Fachstelle · Ostschweiz



Sozial-Training

Daten für das Herbstsemester 2017/18

Im Jahr 2017 jeweils am Mittwochnachmittag von 16.30 – 18.00 Uhr

Daten: 23.08., 30.08., 06.09., 13.09., 20.09., 27.09.

Herbstferien: vom 1. Oktober bis 22. Oktober 2017, danach machen wir eine Woche Pause, damit die Jugendlichen Zeit für den Schuleinstieg haben.

Jeweils am Mittwochnachmittag von 16.30 – 18.00 Uhr

Daten: 08.11., 15.11., 22.11., 29.11., 06.12., 13.12., 20.12.

Weihnachtsferien: vom 24. Dezember 2016 bis 2. Januar 2017, danach machen wir zwei Wochen Pause, damit die Jugendlichen Zeit für den Schuleinstieg haben.

Im Jahr 2018 jeweils am Mittwochnachmittag von 16.30 – 18.00 Uhr

Daten: 17.01., 24.01.

Daten für das Frühlingssemester 2018

Winterferien: vom 27. Januar bis 4. Februar 2018, danach machen wir eine Woche Pause, damit die Jugendlichen Zeit für den Schuleinstieg haben.

Jeweils am Mittwochnachmittag von 16.30 – 18.00 Uhr

Daten: 14.02., 21.02., 28.02., 07.03., 14.03., 21.03., 28.03., 04.04.

Frühlingsferien: vom 7. April bis 22. April 2018, danach machen wir eine Woche Pause, damit die Jugendlichen Zeit für den Schuleinstieg haben.

Jeweils am Mittwochnachmittag von 16.30 – 18.00 Uhr

Daten: 02.05., 09.05., 23.05., 30.05., 06.06., 13.06., 20.06.